92360 Mühlhausen

Erstbezug. Wohnkomfort. Privatsphäre. – Ihr neues Zuhause in Mühlhausen

290.000 €
Kaufpreis

62 m²
Wohnfläche

2
Zimmer

Ihr Ansprechpartner

Lautenschlager Immobilien GmbH
Florian Rotter
Tel.: 00499181465173
anfrage@lautenschlager-immo.de

Flächen & Zimmer

Wohnfläche	62 m²
Zimmer	2
Schlafzimmer	1
Badezimmer	1
Stellplätze	1

Zustand

Baujahr	2026
Verkaufstatus	offen
Zustand	Erstbezug

Preise & Kosten

Kaufpreis	290.000 €
Aussen-Courtage	KEINE

Energieausweis

Baujahr (Haus)	2026
Gebäudeart	Wohngebäude

Ausstattung

Heizungsart

Fußbodenheizung	✓

Fahrstuhl

Personen-Fahrstuhl	✓

Befeuerung

Luft-Wärmepumpe	✓
Elektro	✓

unterkellert

unterkellert	ja

Beschreibung

Modernes Wohnen in kleinem Mehrfamilienhaus – hochwertig und bezugsfertig

Dieses moderne Neubau-Mehrfamilienhaus vereint zeitgemäße Architektur, eine ansprechende Ausstattung und hohen Wohnkomfort. Hier erwartet Sie ein attraktives Zuhause für unterschiedliche Lebenssituationen. Die überschaubare Anzahl von nur sechs Wohneinheiten verleiht dem Haus einen privaten, persönlichen Charakter und trägt zu einer angenehmen Wohnatmosphäre bei.

Das Gebäude umfasst drei Wohnebenen mit jeweils zwei Wohnungen im Erd-, Ober- und Dachgeschoss. Das Wohnungsangebot reicht von 2-Zimmer-Wohnungen mit knapp 62 m² bis hin zu großzügigen 3,5-Zimmer-Wohnungen mit nahezu 94 m² Wohnfläche. Ein Aufzug verbindet die Etagen und sorgt für zusätzlichen Komfort im Alltag. Das Haus ist vollständig unterkellert und verfügt über einen gemeinschaftlichen Wäschekeller mit Stellplätzen für Waschmaschinen.

Bei der Ausstattung wurde besonderer Wert auf Wohnqualität und moderne Technik gelegt. Eine Luft-Wasser-Wärmepumpe versorgt das Gebäude mit Wärme, die über eine komfortable Fußbodenheizung in allen Wohnungen verteilt wird. Moderne, pflegeleichte Vinylböden schaffen ein harmonisches Wohnambiente.

Alle Badezimmer verfügen über Tageslicht und sind mit bodengleichen Duschen ausgestattet. Auch die Außenbereiche bieten ein besonderes Plus an Lebensqualität: Die Erdgeschosswohnungen besitzen eigene Gartenflächen mit Terrassen, während die Einheiten im Obergeschoss über Balkone verfügen. Schöne Holzbeläge verleihen den Freisitzen eine natürliche Optik. Ein Highlight sind die großzügigen Dachterrassen der beiden Dachgeschosswohnungen, die zusätzlichen Freiraum unter freiem Himmel schaffen.

Bequeme Parkmöglichkeiten stehen direkt vor dem Gebäude im Hof zur Verfügung.

Sämtliche Wohnungen sind bereits fertiggestellt und können sofort bezogen werden. Hier erwartet Sie modernes Wohnen in einem schicken Neubau mit nur sechs Wohneinheiten, gehobener Ausstattung und attraktiven Außenbereichen.

Lage

Das 6-Familienhaus befindet sich inmitten der Gemeinde Mühlhausen (PLZ 92360), im Landkreis Neumarkt in der Oberpfalz. Mühlhausen bietet eine gute Infrastruktur und verbindet die Vorzüge des ländlichen Wohnens mit kurzen Wegen zu den Einrichtungen des täglichen Bedarfs.

Für eine komfortable Nahversorgung sorgen ein EDEKA-Markt, ein Netto-Discounter, Bäckereien sowie eine Metzgerei. Ergänzt wird das Angebot durch Tankstellen, eine Apotheke, Arztpraxen, gastronomische Betriebe und verschiedene Dienstleister. Auch Kindergarten und Schule sind direkt im Ort vorhanden.

Ein besonderer Vorzug der Gemeinde ist die reizvolle Natur in der Umgebung. Eingebettet in die abwechslungsreiche Landschaft des Sulztals und unweit des Naturparks Altmühltal bietet Mühlhausen zahlreiche Möglichkeiten zur Erholung und Freizeitgestaltung. Weitläufige Wiesen, Wälder sowie gut ausgebaute Rad- und Wanderwege laden zu Spaziergängen, Fahrradtouren und Aktivitäten im Grünen ein. Auch der historische Ludwig-Donau-Main-Kanal prägt die idyllische Umgebung.

Auch die regionale Anbindung überzeugt: Die Kreisstadt Neumarkt in der Oberpfalz liegt rund 13 km entfernt und bietet zahlreiche weitere Einkaufs-, Bildungs- und Freizeitangebote. Die historischen Städte Berching (ca. 8 km) und Freystadt (ca. 12 km) sind ebenfalls schnell erreichbar und

bereichern das Umfeld mit ihren charmanten Altstädten und gastronomischen Angeboten. Die Landeshauptstadt München befindet sich in etwa 140 km Entfernung und ist über die Bundesstraße B299 bzw. die Autobahn A9 gut angebunden.

Mühlhausen vereint somit eine praktische Infrastruktur, eine gute regionale Anbindung und einen hohen Freizeit- und Erholungswert – ideale Voraussetzungen für ein angenehmes Wohnen.

Weitere Informationen erhalten Sie im Internet unter www.muehlhausen-sulz.de.

Lautenschlager Immobilien

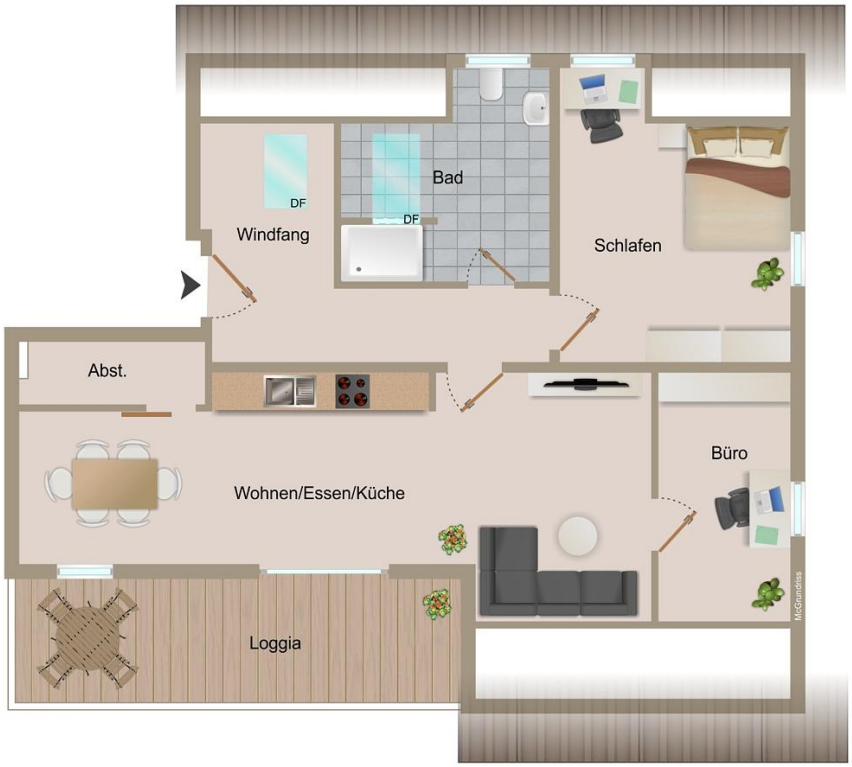

Dachgeschoss Wohnung Nr. 6